

SGS

Certificado BR09/4686

O Sistema de Gestão da

Copacol - Cooperativa Agroindustrial Consolata

Rua Desembargador Munhoz de Mello, 176, Sala,
Centro, Cafelândia, PR, 85415-000, Brasil

foi avaliado e encontra-se em conformidade com os requisitos do:



HACCP Codex Alimentarius

Sistema de Análise de Perigos e Pontos Críticos de Controle (HACCP)
e Orientações para sua aplicação
Annex to CAC/RCP-1-1969, Rev. 4(2003)

para as seguintes atividades

Produção de produtos industrializados, tais como, linguiças frescas,
linguiças cozidas e defumadas, embutidos, salsichas, mortadelas, carne
moída e peito cozido e desfiado a base de carne frango; linguiças frescas,
salsichas, mortadelas e embutidos mistos a base de carne frango e suínos.

Maiores esclarecimentos sobre o escopo deste certificado e a aplicabilidade dos requisitos do HACCP podem
ser obtidos através de consulta à Organização

Este certificado é válido de 22 de outubro de 2021 até 09 de agosto de 2024
e mantém-se válido sujeito à auditorias de acompanhamento satisfatórias.
Auditoria de recertificação devida com, no mínimo, 60 dias de antecedência da
data de expiração.
Issue 5. Certificado desde 10 de agosto de 2006

Autorizado por

Thiago Doretto
Gerente Nacional

SGS ICS Certificadora Ltda.
CNPJ: 00.272.073/0007-28

Av. Piracema, 1341 - Galpão Horizon - 1º Andar, Tamboré
CEP 06460-030, Barueri/SP, Brasil
Fone: +55 11 2664-9595 / Fax: +55 11 3883-8904
www.sgsgroup.com.br

Página 1 de 1

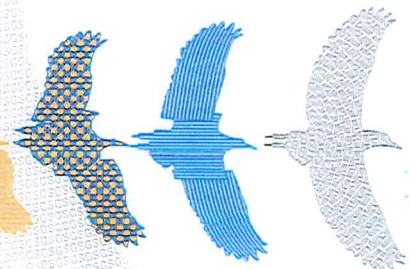

CÓPIA

Este documento é emitido pela SGS e está sujeito às suas Condições Gerais de Fornecimento disponíveis em www.sgs.com/terms_and_conditions.htm. Atenção especial deverá ser dada aos elementos relativos às limitações acerca da responsabilidade, indenização e jurisdição ora estabelecidos. A autenticidade deste documento poderá ser verificada em <https://www.sgs.com/en/certified-clients-and-products/certified-client-directory>. Qualquer alteração não autorizada, falsificação, contrafeição do conteúdo ou da aparência deste documento é ilegal e os responsáveis serão processados na integral extensão da lei.